JAVNO PODJETJE
KOMUNALA RADEČE d.o.o.
Titova ulica 107,
1433 RADEČE

OBVESTILO

POPOLNA ZAPORA JAVNE POTI RADEČE – PRNOVŠE št. 842131

Obveščamo vas, da bo javna pot RADEČE - PRNOVŠE odsek št. 842131 od stacionaže 840m do 1000m od ponedeljka 23.11.2026 do vključno ponedeljka 30.11.2026 med 8.00 in 16.00 uro **POPOLNOMA ZAPRTA** zaradi sanacije vozišča. Prosimo vas za upoštevanje cestno prometne signalizacije ter navodil delavcev. Zahvaljujemo se vam za razumevanje.

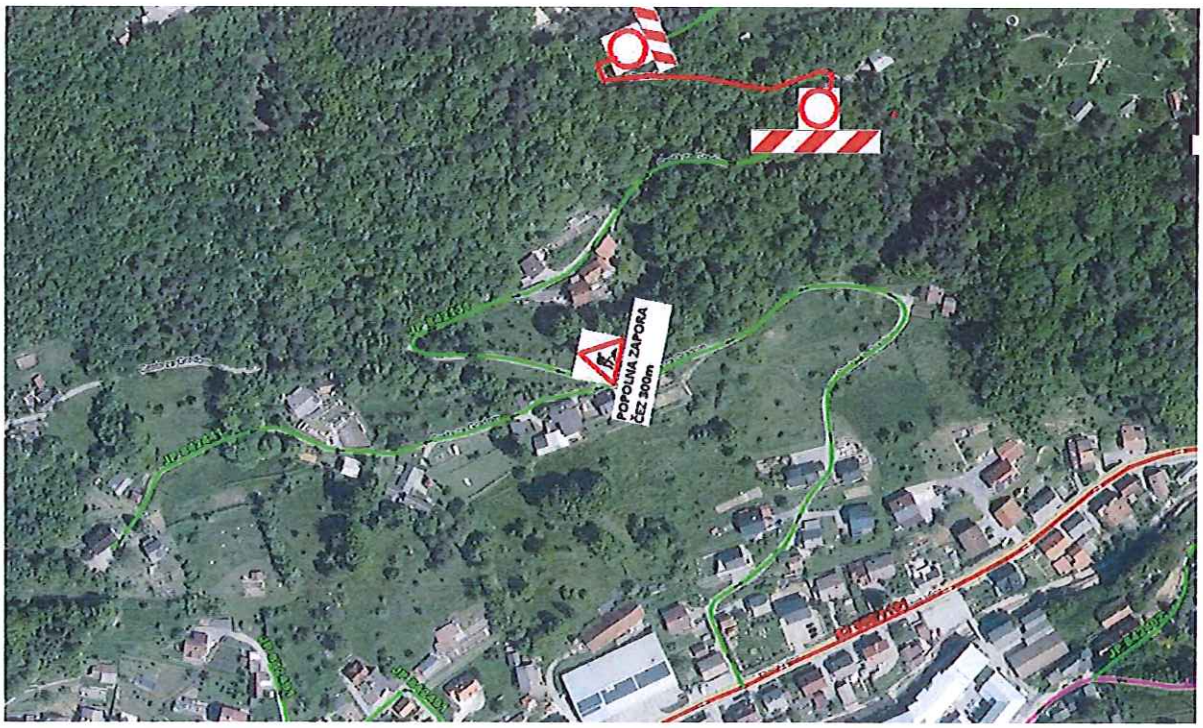

KOMUNALA RADEČE d.o.o.

KOMUNALA RADEČE d.o.o.
RADEČE
3